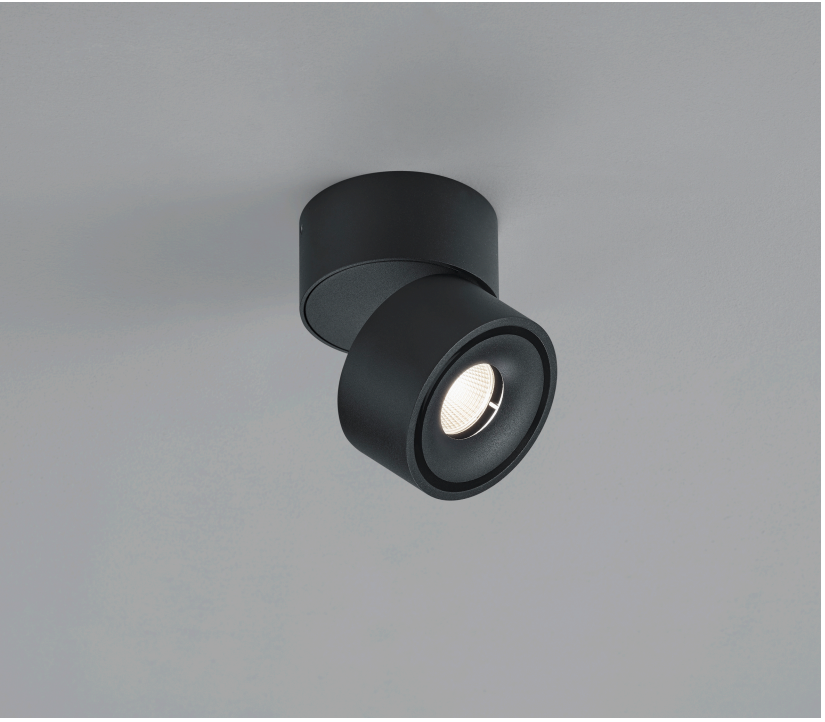

ROTA

Tipo	lampada soffitto
Articolo num.	15/2164.22
GTIN (EAN)	4022671114790

descrizione

ROTA, lampada soffitto, nero opaco, LED sostituibile da un professionista, diretto, IP20

materiali e dimensioni

colore	nero opaco
materiali	alluminio
dimensioni	D 78 mm x H 82 mm
peso	0,47 kg

specifiche luce ed elettriche
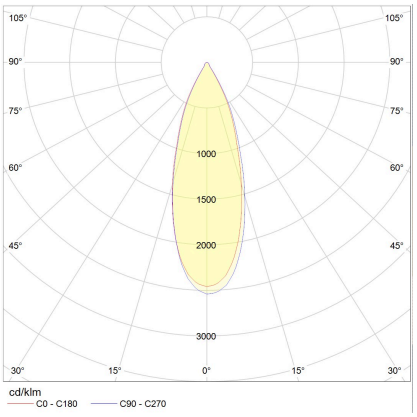
sorgente luminosa	LED sostituibile da un professionista
controllo	dimmerazione trailing edge / taglio di fase
consumo	9 W
netto	620 lm (lampada/netto)
al lordo	890 lm (modulo LED/lordo)
colore della luce	2.800 K
CRI	90-100
angolo del fascio	36 °
emissione luminosa	diretto
grado di protezione	IP20
classe di protezione	1
Tipo di prodotto secondo UE 2019/2015 e UE 2019/2020	prodotto contenitore
Classe di efficienza energetica della sorgente luminosa incorporata	F