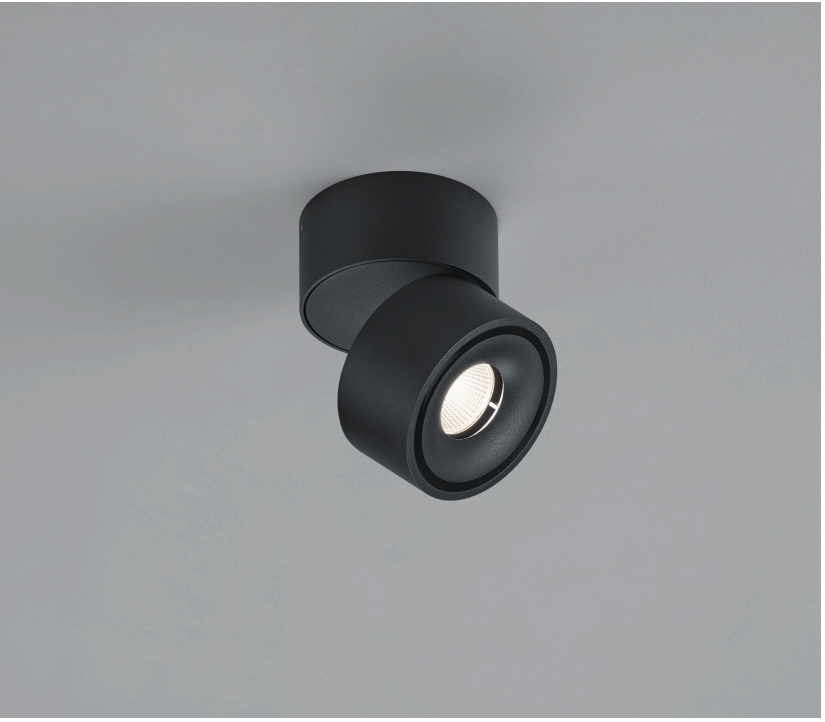

ROTA

Type	Plafonnier
N° article	15/2164.22
GTIN (EAN)	4022671114790

Description

ROTA, Plafonnier, noir mat, LED remplacable par un specialiste, direct, IP20

Matériau et dimensions

Couleur	noir mat
matériau	aluminium
Dimensions	D 78 mm x H 82 mm
Poids	0,47 kg

technique de la lumière et de l'électricité
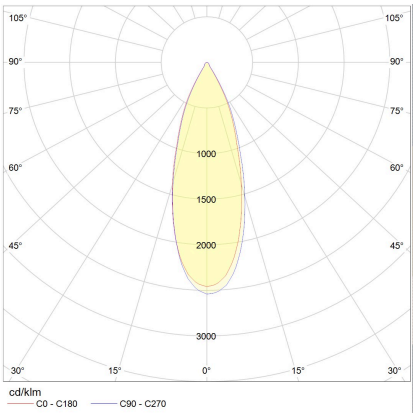
Source lumineuse	LED remplacable par un specialiste
pilotage	interrupteur variateur de phase
performance du système	9 W
net	620 lm (luminaire/net)
brut	890 lm (module LED/brut)
Couleur de lumière	2 800 K
IRC	90-100
angle d'ouverture	36 °
Emission lumineuse	direct
type de protection	IP20
classe de protection	1
Type de produit selon UE 2019/2015 et UE 2019/2020	produit contenant
Classe d'efficacité énergétique de la source(s) lumineuse intégrée	F